

Certyfikaty dla rzetelnych firm

Certyfikaty Staropolskie – Rzetelny Przedsiębiorca edycji 2024 wręczono trzem firmom podczas gali Novator.

Staropolska Izba Przemysłowo-Handlowa w Kielcach honoruje solidne firmy, przyznając im Certyfikat Staropolski – Rzetelny Przedsiębiorca. Posiadanie tego świadectwa jest sygnałem dla innych, że mają do czynienia z odpowiedzialnym partnerem. Potwierdzeniem

Dokończenie na str. 3



Za pierwszym razem laureat otrzymuje dyplom i medal autorstwa Arkadiusza Latosa

Czym jest AML

Zapraszamy 27 czerwca 2024 r. na bezpłatne webinarium. Uczestnicy dowiedzą się m.in.:

- Czym jest AML i jakie są jego kluczowe aspekty.
- Czym grozi współpraca z firmą objętą sankcjami.
- Jakie są aktualne wymogi i wyzwania związane z AML na polskim rynku.

Link do rejestracji: https://us06web.zoom.us/meeting/register/tZArftpjkkjHtLqiPahtST0YUz_zxINOJSZ

NOVATOR 2023 - innowacje i kreatywność w gospodarce



Wicewojewoda Michał Skotnicki wręcza nagrodę dyrektorowi Mariuszowi Mądreemu z CERRADU

Wręczenie Novatorów 2023 odbyło się 16 maja w Dawnym Pałacu Biskupów Krakowskich w Kielcach.

Konkurs Novator to prestiżowe wydarzenie, które co roku przyciąga wynalazców, przedsiębiorców i naukowców. Edycja 2023 po raz siedemnasty zgromadziła uczestników, którzy zaprezentowali swoje nowatorskie projekty w różnych dziedzinach technologii, nauki i biznesu.

Spółka CERRAD wybudowała w Starachowicach nowoczesną elektrownię kogeneracyjną na bazie turbiny gazowej. Odlewnia Fansuld uruchomiła w pełni automatyczną linię produkcji żeliwa. Firma M.A.S. skonstruowała wielomodułową chłodziń, którą można łatwo dostosować do potrzeb klienta. Projekty uczestników tegorocznej edycji konkursu są dowodem na to, że innowacje stanowią motor napędowy współczesnego świata,

a wspieranie ich rozwoju przynosi korzyści całemu społeczeństwu.

Wśród tegorocznych laureatów są przedsiębiorstwa z regionu, które w minionym roku zrealizowały nowatorskie projekty inwestycyjne w produkcji i usługach. Nagrodzony został przykład współpracy nauki z przemysłem.

W dziedzinie „Lider innowacyjności” Kapituła doceniła dorobek na polu wdrażania innowacji, a w dziedzinie „Animator gospodarki” – osiągnięcia w tworzeniu warunków dla rozwoju gospodarczego. Tytuł „Młody novator” otrzymał liczący mniej niż 30 lat autor najciekawszego rozwiązania technicznego.

Gala Novator 2023 odbyła się 16 maja w Dawnym Pałacu Biskupów Krakowskich – Muzeum Narodowym w Kielcach. Zebranych powitał i zasady konkursu przedstawił prezydent SIPH Cezary Tka-

Dokończenie na str. 4

**Staropolska Izba
Przemysłowo-Handlowa
w Kielcach**

Rok założenia 1990

ul. Sienkiewicza 53,
25-002 Kielce
tel. 48 41 344 43 92
sekretariat@siph.com.pl
www.siph.com.pl

KIEROWNICTWO IZBY

Prezydent
Cezary Tkaczyk

**Przewodniczący
Rady Głównej**
Andrzej Witkowski

**Przewodniczący
Komisji Rewizyjnej**
Dariusz Trzebiński

BIURO SIPH

Dyrektor
Cezary Tkaczyk – w. 23

Wicedyrektor
Joanna Makuch – w. 22

Wicedyrektor
Dorota Bisińska – w. 26

Sekretarz
Grzegorz Ściwiarski – w. 53

Główna księgowa
Dorota Stęplewska – w. 39

Sprawy członkowskie
Jarosław Bator – w. 24

Ośrodek EEN
Sylwia Zieja – w. 42

Sąd Arbitrażowy
Piotr Brych – w. 47

Szkolenia
Emilia Sutowicz – w. 34

Maj w skrócie

- Przedstawiciele Urzędu Marszałkowskiego Województwa Świętokrzyskiego oraz **Banku Gospodarstwa Krajowego** (BGK) podpisali 21 maja br. umowy o finansowanie w programie Fundusze Europejskie dla Świętokrzyskiego 2021-2027. Dzięki umowie BGK rozdysponuje w formie pożyczek ponad 500 mln zł na wsparcie rozwoju regionu. Umowy dotyczą instrumentów pożyczkowych na zwiększenie efektywności energetycznej, rozwój OZE, wspieranie transformacji w kierunku gospodarki o obiegu zamkniętym. To kolejne umowy dotyczące wdrażania przez BGK instrumentów zwrotnych z programu Fundusze Europejskie dla Świętokrzyskiego 2021-2027. Łączna wartość środków, którymi zarządzać będzie BGK, to ponad 870 mln zł.

- Laureaci 14. edycji Ogólnopolskiego Konkursu Student-Wynalazca prezentowali wyniki swojej działalności badawczo-naukowej na arenie międzynarodowej podczas 49. Międzynarodowej Wystawy Wynalazków Geneva Inventions 2024. Jury przyznało im pięć medali oraz pięć nagród specjalnych. Ogólnopolski Konkurs Student-Wynalazca realizowany jest przez **Politechnikę Świętokrzyską** od 2010 roku. Konkurs wspiera wiele osób i instytucji, współfinansowany

jest przez Ministerstwo Nauki i Szkolnictwa Wyższego. W dotychczasowych edycjach Konkursu zgłoszonych zostało ponad 1400 rozwiązań przez około 3000 twórców z polskich uczelni.

- Wydział Prawa i Bezpieczeństwa Wewnętrznego **Akademii Nauk Stosowanych im. prof. E. Lipińskiego w Kielcach** zorganizował 11 maja konferencję „Aktualne problemy i przyszłość Unii Europejskiej – zagadnienia organizacyjno-prawno-społeczne”. Dyskutowano na temat przyszłości Unii Europejskiej oraz jej najważniejszych wyzwań organizacyjnych, prawnych i społecznych. Gośćmi byli profesorowie wiodących placówek naukowo-dydaktycznych z kraju.

- Dzięki wymianie magistrali wodociągowej w rejonie ulic Warszawska – Jaworskiego – Jana Nowaka Jeziorańskiego znacznie zmniejszy się awaryjność sieci wodociągowej w północnych dzielnicach Kielc. W siedzibie **Wodociągów Kieleckich** podpisano 23 maja umowę z wykonawcą tej inwestycji.

- Decyzją Kapituły Redakcji „Echa Dnia” Stefan Sikora – właściciel **BIO-MED Sp. z o.o.** oraz Gospodarstwa Rolnego Sikora w Odrowążu – został nominowany do tytułu Osobowość Roku 2023 w kategorii Biznes.

Od niedawna w SIPH

Nasza firma jest związana i czynnie uczestniczy w szeroko pojętym programie „zielonej energii” jako części Europejskiego programu GREEN DEAL.

Głównymi zakresami naszego działania są szeroko rozumiane systemy fotowoltaiczne dla przemysłu oraz samorządów.

Jesteśmy generalnym wykonawcą farm fotowoltaicznych oraz przemysłowych dachowych instalacji fotowoltaicznych.

Zajmujemy się kompleksową realizacją inwestycji, zaczynając od konsultacji potrzeb naszych klientów poprzez opracowanie koncepcji i doboru odpowiedniego rozwiązania, kończąc na uzyskaniu wszelkich pozwoleń, zgód i odbiorów końcowych.



Filip Gołda - Członek Zarządu
ul. Składowa 25
27-200 Starachowice
www.gmstarbud.pl

Nasza siedziba znajduje się w Starachowicach w województwie świętokrzyskim, natomiast inwestycje realizujemy na terenie całej Polski.



Montaż i uruchomienie małej instalacji odnawialnego źródła energii o mocy 489,39 kWp



Zbudowana z paneli fotowoltaicznych elektrownia słoneczna na dachu KCK w Kielcach

Oferty firm członkowskich

Imprezy Targów Kielce

1.VI.2024

- II Złot Legotuberów KłOCKi Fest

7-9.VI.2024

- X Międzynarodowe Targi Branży Po-grzebowej i Cementarnej NECROEXPO

10-12.VI.2024

- XXV Międzynarodowa Wystawa Bu-downictwa i Wyposażenia Kościołów, Sztuki Sakralnej i Dewocjonaliów SACROEXPO

19-20.VI.2024

- III Międzynarodowy Kongres dla branży logistycznej i opakowań LogInPack

22-23.VI.2024

- XI Mubi Dub it Tuning Festival

3-6.IX.2024

- XXXII Międzynarodowy Salon Przemysłu Obronnego MSPO

www.targikielce.pl

Oferta SEKA S.A.

SEKA S.A.

Szkolenia-Nadzór-Ochrona środowiska
Nasza główne obszary działania to:

- bezpieczeństwo pracy i ppoż. oraz och-rona środowiska,

- szkolenia energetyczne (grupy: G1, G2, G3),

- szkolenia zawodowe z obsługi urządzeń transportu bliskiego (sawnice, wózki, podesty, dźwigi towarowe),

- szkolenia z pierwszej pomocy,

- doradztwo w zakresie prawa pracy oraz sprawach personalnych.

SEKA zaprasza do zapoznania się z bogatą ofertą szkoleń online.

SEKA S.A. O/Kielce ul. Św. Leonarda 1

tel. 41 230 98 50, 503 091 045/

e-mail: kielce@seka.pl

www.seka.pl/nasze-biura/kielce/

Oferta ZDZ Kielce

ZDZ Kielce posiada najbogatszą w województwie świętokrzyskim ofertę edukacyjną, na którą składają się kursy i seminaria oraz szkoły dla młodzieży i dorosłych. Umożliwia też uzyskanie świadectw, dyplomów, zaświadczeń oraz specjalistycznych uprawnień. Zapraszamy do zapoznania się z ofertą na stronie <https://www.zdz.kielce.pl>

Certyfikaty dla rzetelnych firm



Od lewej: prezydent SIPH Cezary Tkaczyk, Krzysztof Szymański z Biura Rachunkowego BIUREX Sp. z o.o., dyrektor Amadeusz Dąbek z Kopalni Wapienia MORAWICA S.A., Grzegorz Romański z Restauracji Monte-Carlo i wicewojewoda świętokrzyski Michał Skotnicki



Wicewojewoda świętokrzyski Michał Skotnicki wręcza Certyfikat Staropolski Grzegorzowi Romańskiemu z Restauracji Monte-Carlo

Dokończenie ze str. 1

tego, że firma działa zgodnie z prawem, z przyjętymi w biznesie standardami etycznymi oraz wypełnia zobowiązania wobec instytucji państwowych. Aby uzyskać Certyfikat Staropolski – Rzetelny Przedsiębiorca należy wypełnić wymagające warunki regulaminu, a decyzję o przyznaniu certyfikatu podejmuje Zarząd Izby. Certyfikat ważny jest przez rok.

Dla dwóch wyróżnionych 16 maja firm – Biura Rachunkowego BIUREX Sp. z o.o. Kielce i Kopalni Wapienia MORAWICA S.A. – Certyfikat Staropolski jest kontynuacją z poprzednich lat, kielecka Restauracja Monte-Carlo otrzymała go pierwszy raz.

Certyfikaty wręcali wicewojewoda świętokrzyski Michał Skotnicki i prezydent SIPH Cezary Tkaczyk.

Kolejna edycja – za rok.

NOVATOR 2023 – innowacje i kreatywność



Laureaci i wręczający nagrody w Sali Portretowej Dawnego Pałacu Biskupów Krakowskich w Kielcach

Dokończenie ze str. 1

czyk. Statuetki wręczali: wicewojewoda świętokrzyski Michał Skotnicki, dyrektor w Urzędzie Patentowym RP Piotr Czaplicki, dyrektor Regionu Świętokrzyskiego Banku Gospodarstwa Krajowego Piotr Waluszewski i wiceprzewodnicząca Rady Świętokrzyskiej Okręgowej Izby Inżynierów Budownictwa Ewa Maruszak. Izbę reprezentowali prezydent Cezary Tkaczyk i przewodniczący Rady Głównej Andrzej Witkowski.

W imieniu patronów honorowych gratulacje laureatom złożył wicewojewoda świętokrzyski Michał Skotnicki. Z kolei dyrektor Regionu Świętokrzyskiego Banku Gospodarstwa Krajowego Piotr Waluszewski nawiązał do obchodzonego w tym roku 100-lecia działalności banku.

W uroczystości udział wzięli: prezes Głównego Urzędu Miar prof. Jacek Sema-

niak, wiceprezydent Kielc Łukasz Syska, długoletnia prezes Urzędu Patentowego RP dr Alicja Adamczak, Okręgowy Inspektor Pracy Jacek Golmento, dyrektor Urzędu Statystycznego w Kielcach Ewa Tomczyk, prezes Świętokrzyskiego Związku Pracodawców Prywatnych Lewiatan Marek Banasik, dyrektor Izby Rzemieślników i Przedsiębiorców Piotr Prędota, sympatycy Izby, członkowie kapituły konkursu, przedstawiciele mediów, przedsiębiorcy zrzeszeni w Izbie, członkowie Rady Głównej, Zarządu i Komisji Rewizyjnej Izby oraz pracownicy biura SIPH.

W części artystycznej wystąpił kwartet smyczkowy Con Affetto, który wykonał przeboje muzyki różnych gatunków – od klasycznej po filmową.

Patronat nad konkursem sprawują: Prezes Urzędu Patentowego RP, Prezes Krajowej Izby Gospodarczej, Wojewoda Świętokrzyski i Marszałek Województwa Świętokrzyskiego.

Od początku sponsorem konkursu są Bank Gospodarstwa Krajowego i Ośrodek Enterprise Europe Network przy SIPH. Wsparcia finansowego udzielił także Wojewoda Świętokrzyski i Świętokrzyska Okręgowa Izba Inżynierów Budownictwa.

NOVATOR 2023 - laureaci

- Innowacyjna inwestycja
 - CERRAD Sp. z o.o. Starachowice
 - FANSULD Sp. z o.o. Końskie
 - M.A.S. Sp. z o.o. Starachowice
- Współpraca nauka – przemysł
 - Centrum Innowacji Uniwersytetu Rolniczego Kraków i Kopalnie Dolomitu S.A. Sandomierz
- Lider innowacyjności
 - PHT SUPON Sp. z o.o. Kielce
- Animatora gospodarki
 - Zakład Doskonalenia Zawodowego w Kielcach
- Młody novator
 - mgr Anna Barteczko

Patroni:



Sponsorzy:



Patroni medialni:

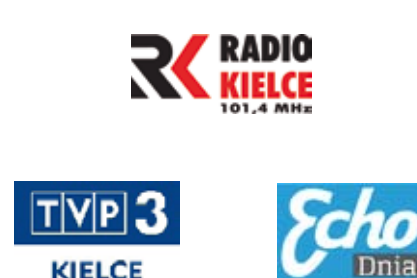

Świętokrzyskie w kwietniu 2024

- W kwietniu 2024 r. kolejny miesiąc z rzędu wystąpił spadek produkcji sprzedanej przemysłu w skali roku. W porównaniu z kwietniem 2023 r. sprzedaż zmniejszyła się o 3,3% (rok wcześniej odnotowano spadek o 7,8%).

- Po dwóch miesiącach wzrostu ponownie zmniejszyła się produkcja budowlano-montażowa w ujęciu rocznym. W relacji do kwietnia 2023 r. produkcja zmalała o 25,0% (wobec wzrostu rok wcześniej o 10,2%).

- Według wstępnych danych w kwietniu br. przekazano do użytkowania o 35,1% mniej mieszkań niż w analogicznym miesiącu ub. roku. Zwiększyła się natomiast liczba mieszkań, których budowę rozpoczęto (o 17,4%) oraz liczba mieszkań, na których budowę wydano pozwolenia lub dla których dokonano zgłoszenia z projektem budowlanym (o 46,4%).

- W kwietniu br. sprzedaż detaliczna zmniejszyła się w skali roku o 8,5% (przed rokiem odnotowano spadek o 3,9%), a sprzedaż hurtowa wzrosła o 22,1% wobec ubiegłorocznego spadku na poziomie 16,4%.

- W okresie styczeń-marzec 2024 r. badane przedsiębiorstwa uzyskały słabsze wyniki finansowe niż rok wcześniej. Odnotowano znaczący spadek wyniku na sprzedaży produktów, towarów i materiałów oraz na pozostałej działalności operacyjnej. Wynik na operacjach finansowych pozostał ujemny. W efekcie przedsiębiorstwa wypracowały niższy niż przed rokiem wynik finansowy netto. Zmniejszyła się rentowność badanych przedsiębiorstw, a wzrósł poziom kosztów.

- W kwietniu 2024 r. utrzymał się spadek przeciętnego zatrudnienia w sektorze przedsiębiorstw w skali roku. Przeciętne zatrudnienie zmniejszyło się o 0,6% (wobec spadku o 2,7% w analogicznym miesiącu 2023 r.). Stopa bezrobocia była niższa niż przed rokiem (7,5% wobec 7,9%).

- Przeciętne miesięczne wynagrodzenie brutto w sektorze przedsiębiorstw w kwietniu 2024 r. było wyższe o 14,4% od zanotowanego rok wcześniej i o 1,0% niższe niż przed miesiącem. Na przestrzeni czterech miesięcy 2024 r. przeciętne wynagrodzenie brutto wzrosło w większym stopniu niż przed rokiem (o 15,0% wobec 13,8%).

- W maju br. w większości obszarów gospodarki objętych badaniem oceny koniunktury formułowane przez przedsiębiorców są negatywne. Najbardziej pesymistyczne nastroje gospodarcze panują wśród jednostek zajmujących się handlem hurtowym. W tym obszarze odnotowano również największy spadek wartości wskaźnika ogólnego klimatu koniunktury, o 8,4 w skali miesiąca. Bardziej negatywnie niż w kwietniu br. oceniają koniunkturę także podmioty prowadzące działalność w zakresie handlu detalicznego. Największy wzrost wskaźnika odnotowano w sekcji budownictwo – o 8,8 w porównaniu z poprzednim miesiącem.

Dynamika produkcji sprzedanej przemysłu (przeciętna miesięczna 2015=100)

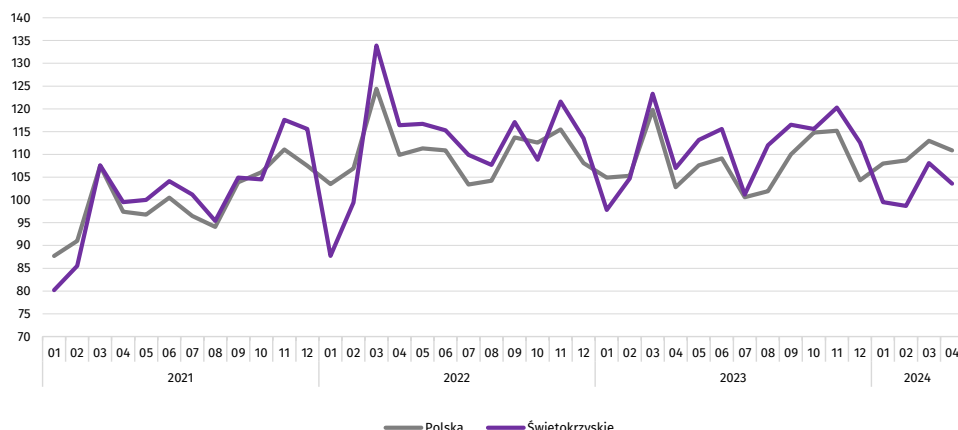

Dynamika (w cenach stałych) i struktura (w cenach bieżących) produkcji sprzedanej przemysłu

Wyszczególnienie	04 2024	01-04 2024	
	analogiczny okres roku poprzedniego=100	w odsetkach	
Ogółem	96,7	93,5	100,0
Górnictwo i wydobywanie	133,9	106,8	5,7
Przetwórstwo przemysłowe	98,2	95,5	79,4
w tym produkcja:			
artykułów spożywczych	98,0	96,1	10,4
wyrobów z drewna, korka, słomy i wikliny ^a	111,2	92,5	2,2
wyrobów z gumy i tworzyw sztucznych	133,4	126,7	3,1
wyrobów z pozostałych mineralnych surowców niemetalicznych	105,0	90,7	21,2
metali	88,7	89,3	10,8
wyrobów z metali ^a	98,1	121,2	9,5
maszyn i urządzeń ^a	99,3	84,8	4,5
pojazdów samochodowych, przyczep i naczep ^a	81,3	86,1	10,1
Wytwarzanie i zaopatrywanie w energię elektryczną, gaz, parę wodną i gorącą wodę ^a	76,3	76,5	12,3
Dostawa wody; gospodarowanie ściekami i odpadami; rekultywacja ^a	103,2	100,3	2,6

Dynamika i struktura (w cenach bieżących) sprzedaży detalicznej

Wyszczególnienie	04 2024	01-04 2024	
	analogiczny okres roku poprzedniego=100	w odsetkach	
Ogółem^a	91,5	92,2	100,0
w tym:			
Pojazdy samochodowe, motocykle, części	139,8	103,7	4,1
Paliwa stałe, ciekłe i gazowe	187,2	181,1	5,7
Żywność, napoje i wyroby tytoniowe	89,7	98,9	33,3
Pozostała sprzedaż detaliczna w niespecjalizowanych sklepach	103,3	104,0	1,8
Farmaceutyki, kosmetyki, sprzęt ortopedyczny	63,9	60,1	10,2
Tekstylia, odzież, obuwie	93,8	88,7	0,8
Meble, rtv, agd	96,4	102,7	13,2
Prasa, książki, pozostała sprzedaż w wyspecjalizowanych sklepach	72,6	74,8	5,3
Pozostałe	91,2	87,7	23,7

POLSKA

Powierzchnia	w km ²	312 680	Ludność tys.	37 637
	% Polski	100,0%	% Polski	100,0%
Gęstość zaludnienia	osób na km ²	120,4	Współczynnik urbanizacji	59,5%
	Polska	120,4	Polska	59,5%
PKB na mieszkańca	tys. PLN	90 607	PKB mIn PLN	3 410 137
	Średnia Polski = 100%	100,0%	% Polski	100,0%

Rynek pracy
koniec kwietnia 2024

Zarejestrowanych bezrobotnych w tys.	797,1
Pracujących w tys. (szacunkowo)	14 832,3
Aktywnych zawodowo w tys. (szacunkowo)	15 629,4
Stopa bezrobocia	5,1%
	Polska 5,1%

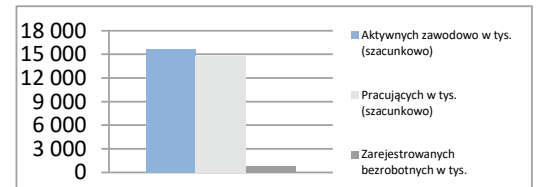
Rynek pracy

Rynek pracy
w kwietniu 2024

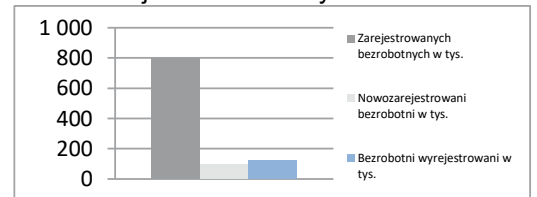
Bezrobotnych na ofertę pracy	13,0
Nowozarejestrowani bezrobotni w tys.	96,9
Bezrobotni wyrejestrowani w tys.	122,0

Rejestr bezrobotnych

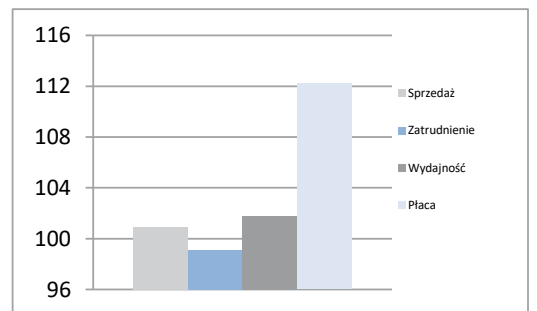
Przemysł - sektor przedsiębiorstw
I-IV 2024

Sprzedaż	mIn PLN	779 288
Sprzedaż na zatrudnionego	tys. PLN	286
Zatrudnienie	w tys.	2 728
Płaca	PLN	7 992
Sprzedaż	I-IV 2023 = 100	100,9
Zatrudnienie	I-IV 2023 = 100	99,1
Wydajność	I-IV 2023 = 100	101,8
Płaca	I-IV 2023 = 100	112,2

Dynamiki - przemysł

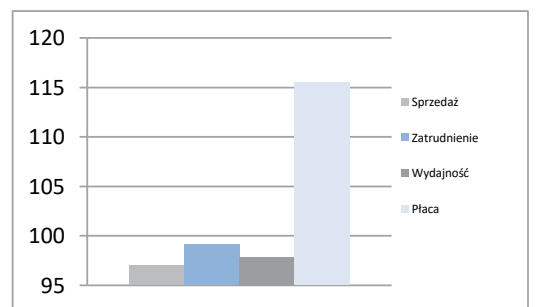
Budownictwo - sektor przedsiębiorstw
I-IV 2024

Sprzedaż	mIn PLN	106 713
Sprzedaż na zatrudnionego	tys. PLN	257
Zatrudnienie	w tys.	415
Płaca	PLN	7 710
Sprzedaż	I-IV 2023 = 100	97,0
Zatrudnienie	I-IV 2023 = 100	99,1
Wydajność	I-IV 2023 = 100	97,9
Płaca	I-IV 2023 = 100	115,5

Dynamiki - budownictwo

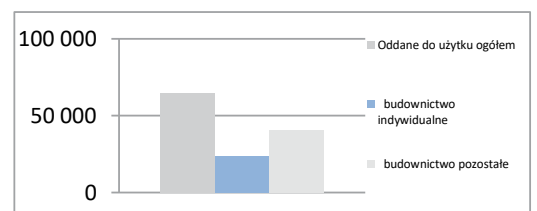
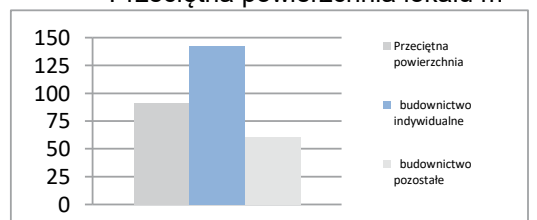
Mieszkania oddane do użytku
I-IV 2024

Oddane do użytku ogółem	szt.	64 649
budownictwo indywidualne	szt.	24 004
budownictwo pozostałe	szt.	40 645
Dynamika	I-IV 2023 = 100	85,2
Powierzchnia ogółem	tys. m ²	5 890
budownictwo indywidualne	tys. m ²	3 416
budownictwo pozostałe	tys. m ²	2 475
Dynamika	I-IV 2023 = 100	79,8
Przeciętna powierzchnia	m ²	91
budownictwo indywidualne	m ²	142
budownictwo pozostałe	m ²	61

Liczba mieszkań w szt.

Przeciętna powierzchnia lokalu m²

Porównanie województw

Dane podstawowe	Powierzchnia		Ludność		Gęstość zal. osób na km ²	Wsp. urban. w %	PKB (2023)	
	w km ²	% Polski	w tys.	% Polski			mln PLN	PLN na mieszk
POLSKA	312 680	100,0%	37 637	100,0%	120,4	59,5%	3 410 137	90 607
DOLNOŚLĄSKIE	19 947	6,4%	2 879	7,7%	144,3	67,4%	293 272	101 855
KUJAWSKO-POMORSKIE	17 971	5,7%	1 996	5,3%	111,1	57,9%	148 682	74 490
LUBELSKIE	25 122	8,0%	2 011	5,3%	80,0	46,1%	124 470	61 895
LUBUSKIE	13 988	4,5%	975	2,6%	69,7	64,1%	72 636	74 498
ŁÓDZKIE	18 219	5,8%	2 363	6,3%	129,7	61,8%	201 539	85 308
MAŁOPOLSKIE	15 183	4,9%	3 430	9,1%	225,9	47,9%	274 516	80 043
MAZOWIECKIE	35 558	11,4%	5 511	14,6%	155,0	64,6%	784 672	142 396
OPOLSKIE	9 412	3,0%	937	2,5%	99,5	52,7%	66 839	71 355
PODKARPACKIE	17 846	5,7%	2 072	5,5%	116,1	41,0%	126 857	61 233
PODLASKIE	20 187	6,5%	1 138	3,0%	56,4	60,8%	76 046	66 813
POMORSKIE	18 310	5,9%	2 360	6,3%	128,9	62,3%	213 475	90 471
ŚLĄSKIE	12 333	3,9%	4 320	11,5%	350,3	75,8%	413 309	95 671
ŚWIĘTOKRZYSKIE	11 711	3,7%	1 169	3,1%	99,8	45,1%	73 659	63 037
WARMIŃSKO-MAZURSKIE	24 173	7,7%	1 358	3,6%	56,2	58,9%	85 935	63 286
WIELKOPOLSKIE	29 827	9,5%	3 488	9,3%	116,9	53,0%	333 511	95 617
ZACHODNIOPOMORSKIE	22 892	7,3%	1 632	4,3%	71,3	68,0%	120 719	73 979

Rynek pracy	Aktywni zaw.		Bezrobotni rejestrowani		Pracujący w tys.			Płace w PLN	
	w tys.		w tys.	stopa w %	ogółem	przemysł	budownictwo	przemysł	budownictwo
POLSKA	15 585		797,1	5,1%	14 788	2 728	415	7 992	7 710
DOLNOŚLĄSKIE	1 209		55,6	4,6%	1 153	228	28	8 709	7 880
KUJAWSKO-POMORSKIE	768		54,5	7,1%	713	132	20	7 031	7 079
LUBELSKIE	759		56,9	7,5%	702	99	18	7 530	6 394
LUBUSKIE	353		15,9	4,5%	337	68	7	7 451	6 421
ŁÓDZKIE	1 004		54,2	5,4%	950	167	19	7 667	7 041
MAŁOPOLSKIE	1 453		62,5	4,3%	1 391	218	42	7 852	7 194
MAZOWIECKIE	2 729		111,9	4,1%	2 617	393	92	8 863	9 573
OPOLSKIE	347		19,8	5,7%	328	59	7	7 723	7 404
PODKARPACKIE	779		66,2	8,5%	713	135	18	7 178	6 335
PODLASKIE	443		30,6	6,9%	413	57	12	6 981	7 757
POMORSKIE	927		44,5	4,8%	883	156	31	8 074	7 493
ŚLĄSKIE	1 757		65,0	3,7%	1 692	444	50	8 751	7 236
ŚWIĘTOKRZYSKIE	433		32,5	7,5%	401	66	9	7 256	6 661
WARMIŃSKO-MAZURSKIE	474		38,4	8,1%	436	78	9	7 059	6 543
WIELKOPOLSKIE	1 558		48,3	3,1%	1 510	337	40	7 405	7 475
ZACHODNIOPOMORSKIE	591		40,2	6,8%	551	93	11	7 355	6 771

Wyniki przedsiębiorstw	Przemysł				Budownictwo			
	Sprzedaż og. mln PLN	Na zatrud. tys. PLN	Sprzedaż I-IV 2023 = 100	Wydajność I-IV 2024	Sprzedaż og. mln PLN	Na zatrud. tys. PLN	Sprzedaż I-IV 2023 = 100	Wydajność I-IV 2024
POLSKA	779 288	286	100,9	101,8	106 713	257	97,0	97,9
DOLNOŚLĄSKIE	74 974	329	90,3	91,9	5 816	208	84,1	84,7
KUJAWSKO-POMORSKIE	29 813	226	100,2	103,0	3 937	197	96,3	97,4
LUBELSKIE	20 723	209	101,9	102,2	2 957	164	112,8	112,5
LUBUSKIE	17 665	260	97,2	98,7	1 034	148	79,0	80,4
ŁÓDZKIE	45 933	275	96,4	97,9	5 523	291	98,5	97,5
MAŁOPOLSKIE	59 025	271	102,5	102,9	9 512	226	99,8	98,6
MAZOWIECKIE	184 169	469	108,5	107,3	31 287	340	101,0	99,7
OPOLSKIE	14 861	252	94,5	96,3	2 068	295	88,1	88,2
PODKARPACKIE	28 055	208	99,2	100,7	3 433	191	96,4	98,1
PODLASKIE	16 360	287	102,0	104,3	3 140	262	97,3	97,3
POMORSKIE	39 760	255	102,9	104,0	8 299	268	112,9	115,1
ŚLĄSKIE	111 638	251	100,2	99,7	12 624	252	103,2	106,6
ŚWIĘTOKRZYSKIE	14 294	217	93,5	94,8	1 647	183	87,3	87,1
WARMIŃSKO-MAZURSKIE	15 764	202	94,9	98,1	1 433	159	96,3	102,3
WIELKOPOLSKIE	86 412	256	102,4	104,9	11 536	288	85,8	88,5
ZACHODNIOPOMORSKIE	19 843	213	90,9	92,4	2 469	224	72,7	77,4



ŚWIĘTOKRZYSKI
FUNDUSZ ROZWOJU
SP. Z O.O.

Fundusze Europejskie

Pożyczka na rozwój turystyki



POŻYCZKA TURYSTYKA II



DLA KOGO?

- mikro, małych i średnich przedsiębiorstw,
- podmiotów prowadzących działalność w branży turystycznej i pokrewnej, realizujących inwestycję na terenie województwa świętokrzyskiego i województw Polski Wschodniej

NA JAKI CEL?

Pożyczka przeznaczona jest na inwestycje w celu rozbudowy firmy, dokonania zmian w działalności skutkujących wprowadzeniem na rynek nowych lub ulepszonych produktów lub usług, w tym m.inn na:



- działalność hotelarską, gastronomiczną, cateringową;
- transport turystyczny (np. autokary, kajaki, łodzie);
- pośrednictwo turystyczne i usługi rezerwacyjne;
- działalność muzeów, bibliotek, obiektów kultury;
- organizację targów i wystaw;
- handel detaliczny; fryzjerstwo, kosmetykę, stomatologię, usługi medyczne;
- produkcję ekologicznych, regionalnych, tradycyjnych artykułów spożywczych, kosmetycznych, toaletowych;
- przywracanie tradycyjnych zawodów - rękodzieło i rzemiosło;
- inne inwestycje w branżach pokrewnych polegające na poszerzeniu oferty, podniesieniu jakości usług świadczonych bezpośrednio dla turystów.

NA JAKICH WARUNKACH?*



- kwota jednostkowej pożyczki: **do 1 000 000,00 zł** (jeden Przedsiębiorca może skorzystać max. z dwóch pożyczek po 1 000 000 zł);
- oprocentowanie stałe w całym okresie finansowania: **2,00%**;
- preferencyjne oprocentowanie dla przedsiębiorstw typu **start-up: 1,00%**;
- okres spłaty: **do 7 lat**;
- karencja w spłacie kapitału: **do 12 miesięcy**;
- **brak prowizji** od udzielenia pożyczki i wcześniejszej spłaty;
- brak wkładu własnego;
- wyłącznie na te elementy Inwestycji Końcowej, które nie są fizycznie ukończone lub w pełni wdrożone na dzień podjęcia decyzji pożyczkowej.

*nie stanowi oferty handlowej w rozumieniu kodeksu cywilnego; stanowi zaproszenie do zawarcia umowy

ŚWIĘTORZYSKI FUNDUSZ ROZWOJU SP. Z O.O.

AL. IX WIEKÓW KIELC 4. (II PIĘTRO, BUDYNEK AQUA)

25-516 KIELCE

turystyka@sfr-kielce.pl

www.sfr-kielce.pl



41 36 00 288

41 36 00 289

41 36 00 285

41 36 00 287

41 36 00 284

793 99 00 68



Historia przyszłości

Gdzie przeszłość i przyszłość
spotykają się w nieskończonym cyklu rozwoju.



To, co robimy w Banku Gospodarstwa Krajowego, od zawsze robimy z myślą o przyszłości.

Kieruje nami myśl o zrównoważonym rozwoju i bezpieczeństwie Polaków, ale także pokoleń, które przyjdą po nas.

Nasza perspektywa sięga poza horyzont szybkich zysków i doraźnej koniunktury. Traktujemy naszą misję poważnie i jesteśmy jej wierni już od 100 lat.

Nasze 100 lat jest dla nas drogowskazem. Także dzisiaj chcemy inspirować do działania i imponować śmiałością. To dlatego BGK jest bankiem niezwykłym, tak jak niezwykła jest historia Polski.

Działamy nie tylko lokalnie, ale także na całym świecie. Wspieramy rozwój nowoczesnych technologii i w ten sposób poszukujemy lepszej przyszłości dla naszych dzieci. Budujemy polskie kapitały: społeczny, kulturowy, i ten ostatni - finansowy.